26년 1회 12번

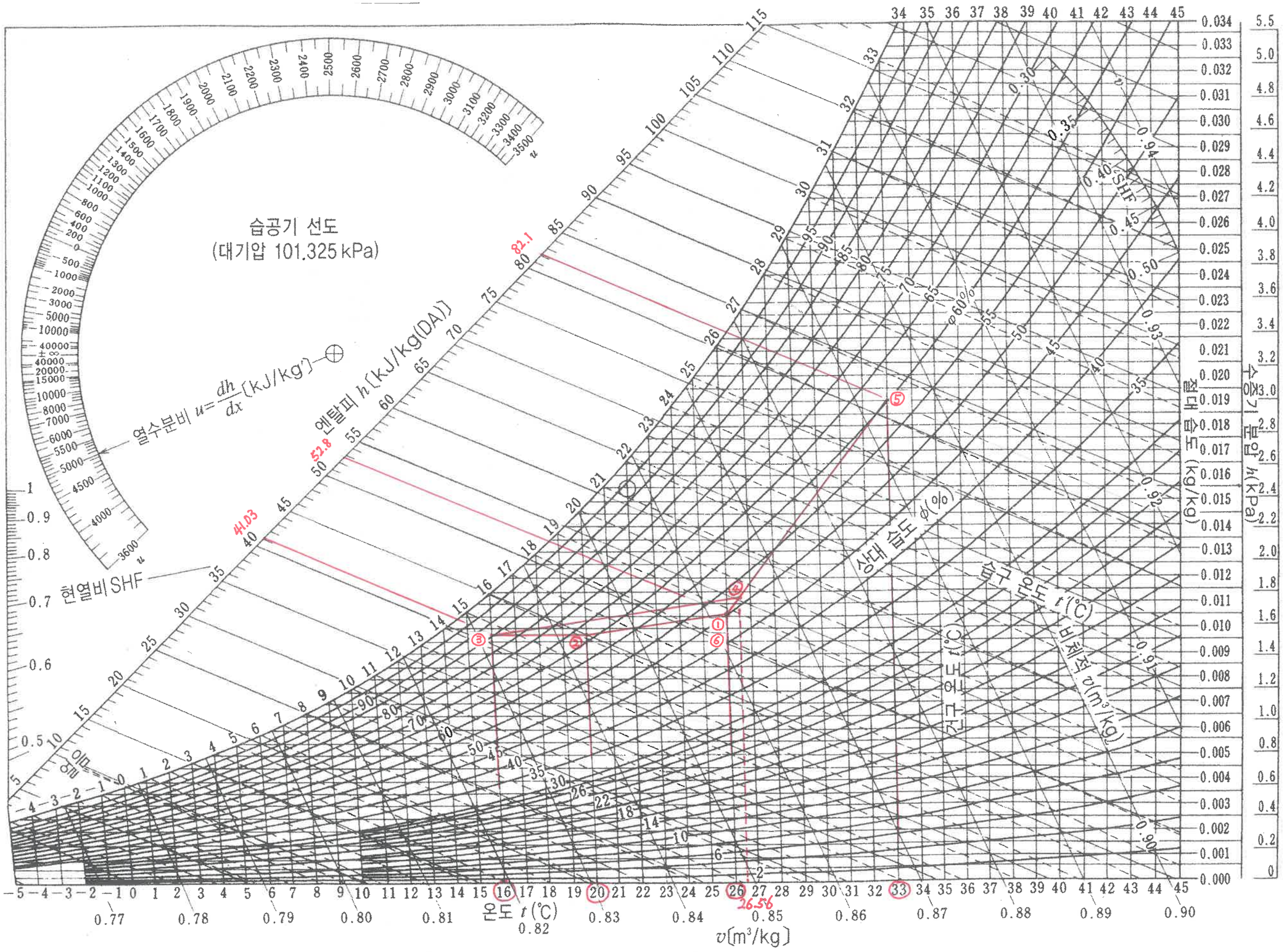

습공기 선도
(대기압 101.325 kPa)
열수분비 $u=\frac{dh}{dx}$ [kJ/kg']
엔탈피 h [kJ/kg(DA)]
현열비 SHF
상대 습도 ϕ(%)
습구 온도 t'(℃)
건구 온도 t(℃)
비체적 v(m³/kg)
절대 습도 (kg/kg)
수증기 분압 h(kPa)
온도 t(℃)
v[m³/kg]
82.1
52.8
41.03
26.56